LUNOV MAGNUS STRIP

MARTI MISTERIJA

VANREDNO IZDANJE BROJ 44

ZNAK SMRTI

ZNAK SMRTI

DVOSTRUKI ZLOČIN KOJI SE ODIGRAO U JEDNOM HRAMU U HONGKONGU IZGLEDA DA JE NA NEKI NAČIN POVEZAN SA UBISTVOM SEUNG-FUNGA, KINESKOG RESTORATERA IZ NJUJORKA. MARTI MISTERIJA POČINJE ISTRAGU...

SAVRŠENO SAM SVESNA DA U VAŠIM UŠIMA SVE OVO MOŽE DA ZVUČI KAO ČISTA LUDOST.
HMM...
NE, NA ČASNU REČ, UOPŠTE MI NE IZGLEDA LUDO, ŠTAVIŠE...
... KOJE BROJEVE ONO REKOSTE ? 3, 21, I 8, ZAISTA ?
3218... TRI DVA JEDAN OSAM... **TRI DVADESET JEDAN OSAM...** DA LI STE VI SVESNI TOGA, MERI ?
?
OH, DA! TO JE BROJ KOJI JE MOJ OTAC, PRE NEGO ŠTO JE IZDAHNUO, OTKUCAO NA RAČUNARU...
HTEO JE DA OZNAČI **TRIJADU!**
MISLIM DA JE TAKO. NJEMU, KOJI JE BIO NAVIKAO NA RITUALE „UDRUŽENJA" TO JE MORALA IZGLEDATI LAKA, SKORO INSTIKTIVNA PORUKA.

AH, TOLIKI TRUD UZALUD! JASNO JE DA GA JE UBILA **TRIJADA**, I TO ONA MAFIJAŠKA!
U STVARI...
MALO MI IZGLEDA ČUDNO DA JE, PRE NEGO ŠTO JE IZDAHNUO, ŽELEO DA NAM PRUŽI TAKO **PRIRODNU** INFORMACIJU. ILI...
RGHRRR
TRENUTAK!
JAVA JE NEŠTO OSETIO. ŠTO MU GROMOVA! NE BIH ŽELEO DA...

U IZNENADA NASTALOJ TIŠINI, ČUO SE JEDAN TANANI ŠUM...
...LAKI I NEPREKIDAN FIJUK... SKORO HIPNOTIČKOG I SUGESTIVNOG ZVUKA...
HISSSSSS
ALI...
OHH...
ZATIM...

SOBA ODJEDNOM KAO DA JE POPRIMILA NEREALNE DIMENZIJE...
...PREDMETI SU POČELI DA SE RASPLINJUJU, TONU...
AHHHH

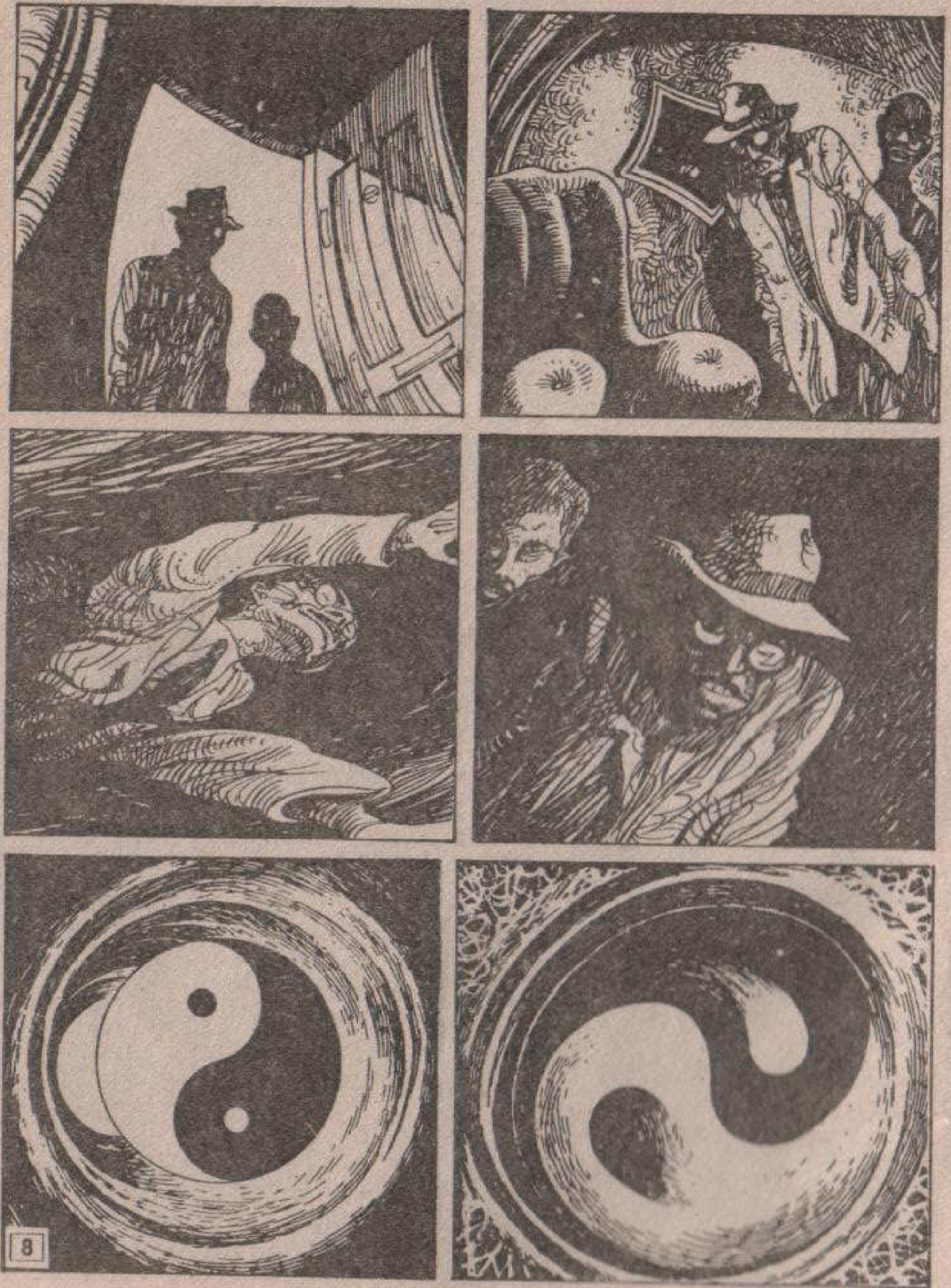

HMGRRR...
HMM... RGHRR...
STO MU GROMOVA!

OVAJ MIRIS...! I OVE VIZIJE... OPIJUM!
U STAN SU UBACILI OPIJUMSKA ISPARENJA, JAVA!
GHRR!
A GDE JE DEVOJKA?
MERI!! NESTALA JE!
RRGHR
VRATA SU PROVALJENA... NEKO JE OVAMO UŠAO...

PROVALILI SU U KUĆU I KIDNAPOVALI JE.
?
TEK SAD VIDIM DA JE DAN. KOLIKO DUGO SMO SPAVALI?
JEDANAEST I ČETVRT... IMALI SU DOVOLJNO VREMENA DA JE ODVEDU, I TO KO ZNA GDE...
UH, KAKO ME BOLI GLAVA... DOĐI, JAVA!
MORAMO BRZO TREVISU. MOŽDA JE TREBALO JOŠ NOĆAS DA ODEMO.

JESU LI STIGLI?
JESU, POŠTOVANI STRIČEVI...
...NEDELJU DANA SMO IH PRIPREMALI ZA CEREMONIJU... SAD SU SPREMNI.
SAM 489* JE ŽELEO DA BUDU SA NAMA. MEĐUTIM, 489 NAM NEŠTO PREPORUČUJE...
...DA NE PRETERUJU. NA TAJVANU POLICIJA IM JE BILA NA TRAGU...
TO SU TRI NEPOBEDIVA MAJSTORA U ***T'AI ČI Č' UANU***, ALI UBIJAJU SUVIŠE LAKO...
A TO, PONEKAD, MOŽE DA BUDE ***OPASNO!***

ZNATE LI GDE SE NALAZITE, POŠTOVANI UČENICI?
ZNAMO. OVO JE ***GRAD BELE VRBE*** ODAKLE SU POČELE SVE MISTERIJE...
A ŠTA SE NALAZI PRED ISTOČNOM KAPIJOM GRADA?
OVO JE MESTO ZA OBREDE I RELIKVIJE DRUŠTVA HUNG.

ČABRICA SADRŽI ZRNA PIRINČA. BROJ ZRNA JE NEMOGUĆE IZBROJATI ISTO TAKO KAO ŠTO SE NI ČLANOVI DRUŠTVA NE MOGU PREBROJATI.
CRVENI ŠTAP SIMBOLIZUJE KAZNU... A SABLJA LOJALNOSTI I HRABROSTI PREDSTAVLJA BOGA RATA.
ZAŠTO ČLANOVI HUNGA KORISTE ABAK?
DA BI IZBROJALI NOVAC KOJI SU KINEZIMA POKRALI ZLOKOBNI MANČU.
A ZAŠTO JE OVA DOBRO OKRVAVLJENA?
DA BI PODSEĆALA NA ŽRTVU KALUĐERA ŠAOLINA KOJE SU POBILI NEPRIJATELJI HUNGA.
A ZAŠTO STE OVAMO DOŠLI?
DA BISMO NEŠTO ZARADILI I DOBILI HRANU.
CRVENI PIRINAČ NAŠE VOJSKE SADRŽI KAMENJE. MOŽETE LI DA JEDETE KAMENJE?
AKO TAKO RADE NAŠA BRAĆA, I MI ĆEMO.
TAKO JE POČELA DRUGA CEREMONIJA POSVEĆIVANJA U HUNG...

U ISTOM TRENUTKU...
NO PARKING
POLICE DEPARTMENT
ZNAM KO SU LJUDI KOJI SU VAS NAPALI U OSAMNAESTOJ ULICI.
IDENTIFIKOVALI SMO TELA. TO SU PROFESIONALNE UBICE KOJE RADE ZA TONG HOP-SING!
ŠTO SE TIČE MERI SEUNG, JOŠ NEMA NIKAKVIH VESTI. NAŠI LJUDI KOJI SU SE INFILTRIRALI U ČAJNATAUN SKUPLJAJU INFORMACIJE, ALI, KAO I OBIČNO, LJUDI SE UZDRŽAVAJU I NEĆE DA GOVORE. VEROVATNO SU JE KIDNAPOVALI DRUGI ČLANOVI HOP SINGA...
DO VRAGA! RAČUNAO SAM DA ĆE NAM TA PORUKA SEUNG-FUNGA POMOĆI, ALI NIŠTA OD TOGA.
DA...
OD JUTROS LUPAM GLAVU I DALJE SAM UBEĐEN DA MORA DA IMA NEKO ZNAČENJE...

3, 21, 8... HUNG ILI...
ČEKAJ!
?
MERI JE REKLA DA JE HUNG I VRLO ČESTO KINESKO IME.
MADA JE TO VRLO LABILAN TRAG, IPAK ME SASLUŠAJ, TREVISE...
...KAD BISMO OTKRILI DA SE MEĐU VOĐAMA RAZNIH BANDI TRIJADE NALAZI NEKO KO SE ZOVE HUNG, MOŽDA BISMO...
HEJ!
IMAM UTISAK DA SI NA PRAVOM PUTU, STARI MOJ. ZA NEKOLIKO MINUTA MOĆI ĆU TI SVE REĆI...

POZOVI MI RASELA IZ KINESKOG ODSEKA. STVAR JE HITNA...
DOBRO, ODMAH ĆU.
I TAKO, POSLE JEDNOG SATA UČESTALIH TELEFONSKIH POZIVA...
TU SMO...
POLICE
LJUDI IZ DEA* U HONG KONGU NEŠTO SU PRONAŠLI. SMESTA ĆE NAM POSLATI PODATKE PREKO TELEFONSKOG MODEMA...
*DEA-DRUGS ENFORCEMENT AGENCY, MEĐUNARODNI KORPUS ZA BORBU PROTIV DROGE.
ZA KOJI TRENUTAK TREBALO BI DA POZOVU...
ZAISTA, POSLE NEKOLIKO TRENUTAKA KOMPJUTER JE POČEO DA „PUNI MEMORIJU". SERIJA ELEKTRONSKIH IMPULSA UPUĆENIH PREKO TELEFONA...
Z-TZ-TZ-TZ-TZ

...IMPULSA, KOJI SU ZATIM DEKODIRANI I ODŠTAMPANI...
TIC TIC TIC
TIC TIC TIC TIC TIC
GOTOVO JE. SAD ĆEMO DA VIDIMO...
BEEP!
STRRPH!
HUNG JUK-NGOR ILI LEDI ZMAJ, ROĐENA U SAIKUNGU / NOVE TERITORIJE / / OKO 1955. / DATUM NEPOTVRĐEN /...
!
LEDI ZMAJ?..

ŠTA KAŽEŠ? ŽENA?
DA, A TO JE I IME JEDNOG STAROG JUNAKA STRIPA - KOGA SE TI NE MOŽEŠ SEĆATI, JER SI SUVIŠE MLAD...
ŠARMANTNA, ALI I OPASNA KINESKINJA KOJA SE POJAVLJIVALA U SERIJI „TERI I GUSARI"...
...A NAŠA PRIJATELJICA JUK-NGOR NE IZGLEDA TO NIŠTA MANJE. SLUŠAJ...
„ODRASLA U IZBEGLIČKOM LOGORU SVE DO DVANAESTE GODINE, 1967. UBILA JE JEDNOG ČUVARA KOJI JE POKUŠAO DA JE SILUJE. UBILA GA JE UDARCEM KUNG FUA, U KOME JE PRAVI MAJSTOR JOŠ OD DETINJSTVA...
BIOGRAFIJA SE NASTAVLJA, PREPUNA HAPŠENJA ZBOG SITNIH KRAĐA, KRIJUMČARENJA DROGE I TAKO DALJE. TU TI JE PRAKTIČNO ČITAV KRIVIČNI ZAKONIK.
LEDI ZMAJ JE ZATIM POMILOVANA OD STRANE VLASTI U HONG KONGU, NAJVEROVATNIJE ZATO ŠTO JE OBAVILA NEKE VAŽNE ZADATKE...

1975. POSVEĆENA JE U TRIJADU I POSTALA ČLAN SEE TONGA...
...UBRZO ZATIM, SEE TONG OBJAVLJUJE RAT OSTALIM TRIJADAMA ZBOG MONOPOLA TAKOZVANE „AMSTERDAMSKE VEZE", TO JEST KORIŠĆENJA AMSTERDAMA KAO MOSTA ZA UNOŠENJE HEROINA U EVROPU...
„MEĐU KINESKIM ZAJEDNICAMA PO CELOM SVETU REGISTRUJE SE NIZ TAJANSTVENIH SMRTI. U LONDONU JE UBIJEN NEKI VONG-KAM, PRIVIDNO BEZOPASNI VLASNIK JEDNOG RESTORANA U BAZILTONU..."
„U AMSTERDAMU SU PORED DOKA U LUCI PRONAĐENA MNOGA SAHRANJENA TELA..."
„ISTOVREMENO, IZVRŠENA JE „PROMENA STRAŽE" U ZONI ZA PROIZVODNJU MAKA ZA OPIJUM, U BURMI. LO HSING HAN, KOORDINATOR RASTURANJA DROGE U ZLATNOM TROUGLU, OPKOLJEN JE..."

„NJEGOVO SKROVIŠTE OTKRIO JE NEKI ANONIMNI DOSTAVLJAČ. RASTURAČ DROGE JE UHAPŠEN I OSUĐEN NA SMRT. ODMAH ZATIM KAZNA JE PREINAČENA NA DOŽIVOTNU ROBIJU."
„NJEGOVO MESTO ODMAH JE ZAUZEO KHUN-SA KOJI SE SMATRA NAJVEĆIM RASTURAČEM DROGE SVIH VREMENA. ON JE DOBAR PRIJATELJ HUNG JUK-NGORA...
"...KOJI GARANTUJE NEKU VRSTU „EKSKLUZIVITETA" NA PRVORAZREDNOST PROIZVODA..."
UKRATKO, HUNG JUK-NGOR PREDSTAVLJA VLASTITI TONG I SAM SEBE PROGLAŠAVA „489" TRIJADE. DVE GODINE KRSTARIO JE ČITAVIM AZIJSKIM JUGOISTOKOM.

ZVANIČNO OPRAVDANJE: „ARHEOLOŠKA ISTRAŽIVANJA". KAO I TI, DRAGI MARTI, NAŠA LEDI ZMAJ SE INTERESUJE ZA NALAZE IZ DALEKE PROŠLOSTI.
MEĐUTIM, VERUJE SE DA SU JOJ TA PUTOVANJA SLUŽILA ZA ŠIRENJE MREŽE UTICAJA NJENE BANDE.
A TO JE SAMO JEDAN OD PRVIH U DUGOM NIZU „VERUJE SE". VERUJE SE, NA PRIMER, DA JE JUK-NGOR VIŠE PUTA DOLAZILA U NJUJORK SA LAŽNIM DOKUMENTIMA...
...I DALJE „SE VERUJE" DA NASTOJI DA ZAGOSPODARI RAZNIM BANDAMA U ĆAJNATAUNU DA BI ZATIM TO ISTO OSTVARILA I NA ONIMA IZ SAN FRANCISKA.
TO JE SVE. ŠTA MISLIŠ O SVEMU ŠTO SI ČUO, STARI MOJ?
VRLO ZANIMLJIVO, NEMA ŠTA.

I SAD JE MERI SEUNG VEROVATNO U NJENIM ŠAKAMA. ALI KAKO JE MOGUĆE DA SE NIŠTA NE MOŽE PREDUZETI AKO SE ZNAJU SVE TE STVARI?
POTREBNI SU **DOKAZI**... NISU DOVOLJNI SAMO **GLASOVI**...
...ALI U ĆAJNATAUNU VLADA SOLIDARNOST. TREBALO BI UBACITI NAŠE LJUDE, ALI TO JE IZUZETNO TEŠKO. „TONGOVI" IH ODMAH POČNU ISPITIVATI... NJIHOVO POREKLO, SRODSTVO PODROBNO SE PROVERE.
AKO NEKO OD UBAČENIH TVRDI DA DOLAZI IZ HONGKONGA A NIJE U STANJU, NA PRIMER, DA KAŽE KOLIKO STAJE VOŽNJA AUTOBUSOM OD **BAUNDERI STRITA** DO **STAR FERIJA**, PRETI MU OPASNOST DA ODMAH BUDE PROTERAN.
NEMA NAM DRUGE DO DA ČEKAMO I NADAMO SE, DRAGI MOJ. MI ĆEMO SA SVOJE STRANE NASTOJATI DA PREDUZMEMO SVE MOGUĆE...
NEKOLIKO ČASOVA KASNIJE...

...JEDAN DŽAMBO DOLAZEĆI IZ HONGKONGA SLETAO JE NA AERODROM KENEDI U NJUJORKU...
NON RESIDENTS
IMMIGRATION
IMMIGRATION
MOLIM VAS, GOSPODICE...

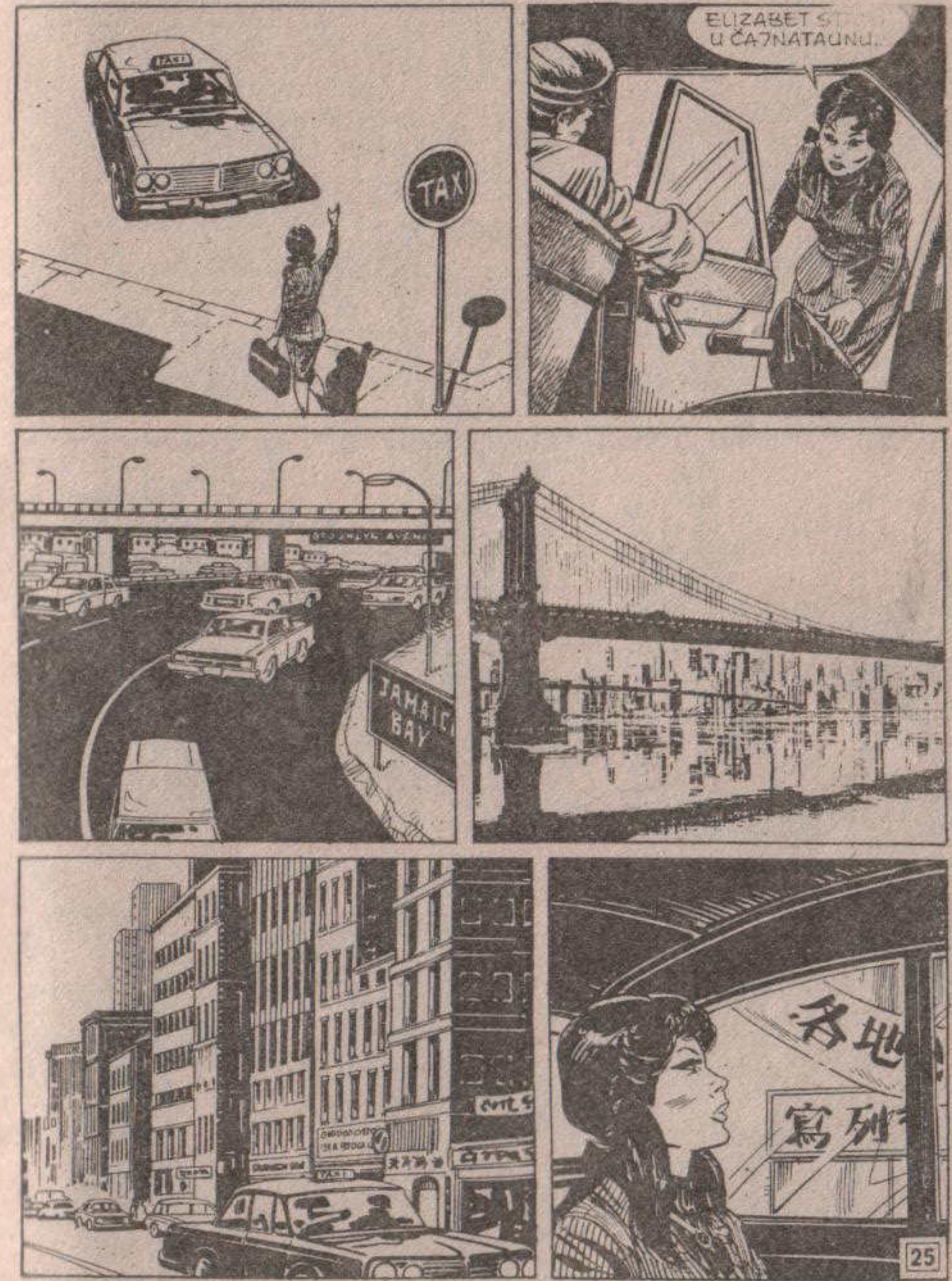
TAXI
TAX
ELIZABET
U ČAJNATAUNU...
JAMAICA BAY

D OSAM DO- LA.. APOJNICA NI- JE URAČUNATA.
U REDU.
EAFOOD HOUSE
!
GOSPOĐICA SEUNG MERI... ALI...
MOJ OTAC... ŠTA SE DESILO? HOĆU SVE DA ZNAM...

ALI VI... NE RAZUMEM. JUTROS JE BILA POLICIJA...
POSTAVILI SU MI MORE PITANJA. KAKO MI SE ČINI, VI STE BILI KIDNAPOVANI...
KIDNAPOVANA?..
...JA SAM PRE SAT I PO STIGLA IZ HONGKONGA, ČIM SAM SAZNALA DA JE OTAC... OTAC...
OH, ČE... ŠTA SE DESILO? ŠTA SE UOPŠTE DEŠAVA?
NASTOJTE DA SE SMIRITE, POŠTOVANA MIS SEUNG.

NA BRZINU, KELNER JE UPOZNAO MERI SA TRAGIČNIM DOGAĐAJIMA KOJI SU SE ODIGRALI PRE NEKOLIKO VEČERI...
...PLAŠILI SU SE DA ĆE IM OSUJETITI PLANOVE...
TO I JA MISLIM. POSTAJU SVE SILNIJI.
TOKOM POSLEDNJE GODINE ČAJNATAUN SE JOŠ PROŠIRIO. SAD JE APSORBOVAO DOBAR DEO MALE ITALIJE...
BILO JE I SUKOBA SA ITALIJANSKIM MAFIJAŠIMA, ALI **PRAVI** RAT JOŠ NIJE IZBIO...
...VAŠ OTAC JE POZNAVAO SITUACIJU, KAO I SVI STANOVNICI ČAJNATAUNA, ALI ON U SLIČNE STVARI NIKAD NIJE BIO UMEŠAN...
ŠTA DA RADIM, CE?
MADA SE SVE U MENI BUNI PROTIV TOGA, IPAK BIH VAM SAVETOVAO DA STUPITE U VEZU SA POLICIJOM AKO NI ZBOG ČEGA DRUGOG ONO DA IH OBAVESTITE DA VAS NIKO NIJE KIDNAPOVAO...
NE ZNAM KAKO SE PRONEO TAJ GLAS... ALI OČIGLEDNO JE DA SE IZA TOGA KRIJE NEKA DRUGA TAJNA...

U ISTOM TRENUTKU...
...DA NE OBAVESTIM POLICIJU? ALI...
...PREKLINJEM TE, MARTI, MOGLO BI DA SE RADI O MOM ŽIVOTU KAO I O ŽIVOTU MNOGIH STANOVNIKA MOJE ČETVRTI...
STO MU MUKA! NE MOGU DA SHVATIM. AKO SI U OPASNOSTI, ZAŠTO NEĆEŠ DA TE NEKO ZAŠTITI?
NE MOGU DA GOVORIM SAD. TI SAMO SAOPŠTAVAM GDE SAM.
U BAKSTER STRITU... PRVA KNJIŽARA NA DESNOJ STRANI. SIĐE SE NIZ STEPENICE... POŽURI, JA...
KLIK

DO VRAGA! SPUŠTILA JE SLUŠALICU...
„NEMOJ OBAVESTITI POLICIJU"...
NE ZNAM ŠTA DA RADIM. IZGLEDA MI GLUPO DA SE IZLAŽEM NEPOTREBNIM RIZICIMA... S DRUGE STRANE...
...DOBRO! POZVAĆU TREVISA, PA ĆU POKUŠATI DA GA ANGAŽUJEM KAO PRIJATELJA...
BEP BEP BEP BEP
ZAUZETO. BAŠ NEMAM SREĆE.

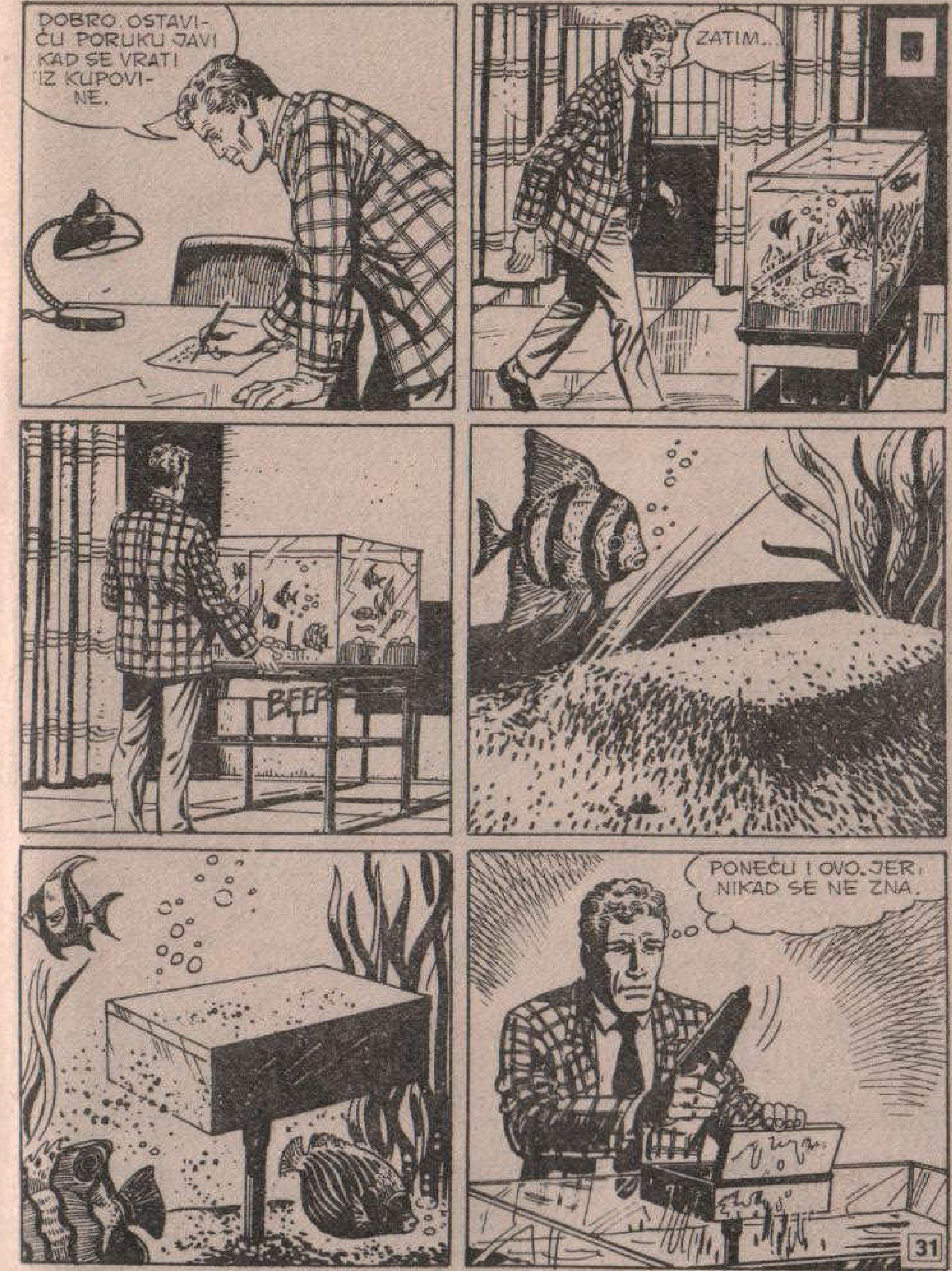
DOBRO. OSTAVIĆU PORUKU. JAVI KAD SE VRATI IZ KUPOVINE.
ZATIM...
BEEP
PONEĆU I OVO. JER, NIKAD SE NE ZNA.

ZA TO VREME...
NIKOGA NEMA. MEĐUTIM, JOŠ MINUT RANIJE BIO JE ZAUZET.
POŠALJITE JEDNA KOLA U BROJ 3 VAŠINGTON NJUS. RUTINSKA KONTROLA.
DOBRO STE URADILI ŠTO STE DOŠLI U POLICIJU, MIS SEUNG. VEROVATNO JE U OVOM TRENUTKU NEKO U VELIKOJ OPASNOSTI!...
32

PRETPOSTAVLJAM DA SE RADI O TOM MARTIJU MISTERIJI KOGA POKUŠAVATE DA DOBIJETE NA TELEFON. KO JE TO? OTKUD JE ON U OVO UMEŠAN?
TO JE ČOVEK KOJI JE POKUŠAO DA UHVATI TIPA KOJI JE UBIO VAŠEG OCA. BOJIM SE DA JE UBICA HTEO DA SE OSVETI ZBOG MARTIJEVOG MEŠANJA.
HMM...
NE, JA NE VERUJEM. MISLIM DA DOBRO POZNAJEM MENTALITET SVOJIH SUNARODNIKA...
...TRENUTNO REAGOVATI PROTIV PROTIVNIKA NE SMATRA SE AKCIJOM KOJU TREBA „KAZNITI", KAO ŠTO JE, NA PRIMER, IZDAJA...
...RAZLOZI MORAJU BITI DRUGI, IAKO POJMA NEMAM KOJI BI MOGLI BITI.
MM-44
33

ZA TO VREME...
TAXI
BIG BANG
BAKSTER STRIT JEDNOSMERNA
...BIĆE DA JE OVA...
...OVDE SAM BIO PUNO PUTA DA RAZGLEDAM PUBLIKACIJE... ALI NIKAD NISAM MOGAO NI PRETPOSTAVITI DA...
IZVOLITE ?

PA... JEDNA DAMA MI JE OVDE ZAKAZALA SASTANAK...
DA VI NISTE POŠTOVANI MARTI MISTERIJA ?
IZVOLITE! MIS SELING VAS ČEKA...
FLAP
DOBRO. A SAD GA ODNESITE, ZNATE VEĆ GDE...

VAŠINGTON NJUS...
HMGRR...
MARTI MISTERIJA, HITNO JE...
RGHRRR...
?

„MERI SEUNG JE TELEFONIRALA. IDEM DA SE SASTANEM S NJOM U BAKSTER STRITU."
HMM... BOLJE ĆE BITI DA POZOVEMO TREVISA I ZATRAŽIMO INSTRUKCIJE...
DOBRO, INSPEKTORE...
...KAŽE DA SMESTA TAMO ODEMO I POVEDEMO JAVU. TREVIS ĆE NAM SE PRIKLJUČITI ŠTO JE BRŽE MOGUĆE...
VEEEE
SCREEEEE

U ISTOM TRENUTKU...
ALI...
MERI SEUNG...
NE, MISTERIJA, JA SE NE ZOVEM MERI...
...MOJE IME JE **HUNG JUK-NGOR.** MOŽDA TI SE ČINI TEŠKO ZA IZGOVOR...

...AKO TI JE LAKŠE, MOŽEŠ ME ZVATI LEDI ZMAJ.
!
ZMAJEVA ŽENA!
TAČNO. PO IZRAZU TVOGA LICA ZAKLJUČUJEM DA SI VEĆ SLUŠAO O MENI.
REKAO BIH DA JESAM, I TO NE BAŠ NAROČITO LASKAVE STVARI...
HA-HA!
DO VRAGA... ZAŠTO SI SE PREDSTAVILA KAO KĆI SEUNG-FUNGA? ZAŠTO SI SE PRETVARALA DA SI KIDNAPOVANA?
JEDNO PO JEDNO, MISTERIJA.
PRE SVEGA, MOGU VAM JAMČITI DA JE NAŠ SUSRET BIO **SLUČAJAN...**
...I JA SAM OBAVLJALA ISTRAGU U VEZI SA FUNGOVOM PORUKOM. HTELA SAM DA SAZNAM ZNA LI **NEŠTO VIŠE** NEGO ŠTO SE MOŽE ZAMISLITI...

"...OBOJE SMO ONAJ BROJ PROTUMAČILI KAO ADRESU, PA SMO SE TAKO I SRELI... ILI, BOLJE REČI, SUDARILI..."
VUMP
VUMP
A ONI LJUDI KOJI SU POKUŠALI DA TE UBIJU?
TO JE SUPARNIČKA BANDA TONG HOP-SINGA.
TADA SAM SHVATILA DA BI MI TI MOGAO KORISTITI. ZATO ŠTO SI BIO VEŠT I HRABAR, ALI PRE SVEGA, IZ JEDNOG DRUGOG RAZLOGA KOJI ĆU TI KASNIJE OBJASNITI.
NARAVNO, ODLUČILA SAM DA TI ODMAH NE OTKRIJEM KO SAM... PA SAM SE PRETVARALA DA SAM KĆI SEUNG FUNGA...
...TO JE ULOGA KOJU VRLO LAKO MOGU DA GLUMIM ZATO ŠTO SAM DOBRO POZNAVALA TOG ČOVEKA I NJEGOVE VEZE SA **TRIJADOM.**

MOJE DIVLJENJE PREMA TEBI PORASLO JE ČIM SI USPEO DA RAZREŠIŠ ZAGONETKU ONE PORUKE. ČAK NI JA, **KINESKINJA**, NISAM MOGLA DA JOJ SHVATIM ZNAČENJE...
A OTMICA? KAKO SI USPELA DA SIMULIRAŠ OTMICU?
SIMULIRAM? UOPŠTE NIJE BILO SIMULIRANJA.
OČIGLEDNO, LJUDI HOP-SINGA BILI SU REŠILI DA IDU DO KRAJA. PRATILI SU NAS SVE DO TVOJE KUĆE...
"...PA SU KROZ PROZOR U SOBU UBACILI ISPARENJA OPIJUMA..."

OPIJUM! ZNAČI, NISAM SE PREVARIO... PRODUŽI.
I TI I TVOJ KRUPNI PRIJATELJ ODMAH STE PALI KAO POKOŠENI.
»UOSTALOM, VI NISTE, KAO JA, PROŠLI KROZ 36 SOBA SAOLINA, PA PREMA TOME, NISTE U STANJU DA IZDRŽITE NEKE PROBE...«
...ŠTO SE MENE TIČE, GAS ME JE SAMO LAKO OŠAMUTIO. PRETVA A SAM SE DA SAM ON VEŠĆENA...
»...DOZVOLILA SAM DA ME MOJI NEPRIJATELJI UTOVARE U AUTO...«

»...I ODVELI SU ME U JEDNO SKROVIŠTE...«
»...ZATIM... SAM IH NAPALA!«
KRAK!
STUMP
THUD
ZAAK!

STUMP
BRAM
TOFF!
ALI... SAMA SI USPELA DA...
DA. NEMOJ MISLITI DA SU FILMOVI O KUNG-FUU ISKLJUČIVO PLOD MAŠTE, MARTI.

ZAROBILA SAM JEDNOG OD NJIH I NATERALA GA DA PROPEVA...
HOP-SING JE POKUŠAVAO DA ME SVRGNE. NAMERAVAO JE DA SE DOČEPA PI ČIM STIGNE U NJUJORK...
...ALI POGREŠIO JE ŠTO JE NASTOJAO DA ME LIČNO NAPADNE. U OVOM TRENUTKU...
...U OVOM TRENUTKU, MARTI, NJEGOVA BANDA SKUPO PLAĆA NJEGOVU GREŠKU.
WONG

HOP-SINGOUA TRGOVINA
RATATATATA
46

RATATATATATATATA
RATATATA
BANG
BANG
AHH!
TATA
RAT
ZIP
ZING
ZIP
47

RATATATA
GRALKE! KRAŠ
SKREEE
POLICE
POL
KRAK

POLICE
KAO RAZBESNELA ZVER, PRIMITIVNI ČOVEK POJURIO JE ZA DVOJICOM NEMILOSRDNIH UBICA...
...KOJI SU NASTAVLJALI DA PUCAJU KAO POMAHNITALI NE HAJUĆI ZA MASU...
RATATATATA

RGHRRR!
?
MARKETING
MGHRRR!..
BANG!
BANG

SVE U REDU, JAVA?
RGHRR...
...OVA BITANGA ĆE SKUPO DA PLATI KRVOPROLIĆE U SAMOPOSLUZI. UZ TO JE JOŠ UBIO DVOJICU NAŠIH LJUDI.
...A SAD, NA POSAO! MORAMO PRONAĆI MARTIJA!
POLICE
AMBULANCE NEW YORK CITY

KAO ŠTO SAM TI REKLA, MARTI, HOP-SINGOVA BANDA TRENUTNO PLAĆA TU GREŠKU...
...ČAK U OVOM TRENUTKU JE VEĆ PLATILA. DA BI SE VLADALO ČAJNATAUNOM, POTREBNA JE ČVRSTA RUKA...
REKLA SI DA POSTOJI JEDAN DRUGI RAZLOG ZBOG KOGA SI ME OVAMO DOVELA.
TAČNO, POŠTOVANI MISTERIJA...
...TAJ RAZLOG JE OVO TVOJE ORUŽJE SA ZRACIMA!

LAKO, SPRETNO, UVEK SPREMNO ZA UPOTREBU... ALI, PRE SVEGA...
...ORUŽJE OKRUŽENO OREOLOM MISTERIJE I MAGIJE. ORUŽJE KOJE MOŽE DA OSTAVI PSIHOLOŠKI EFEKAT JOŠ MNOGO SNAŽNIJI OD ONOG PRAKTIČNOG...
ZAJEDNO SA PI TVOJ MURČADNA OBEZBEDIĆE MI APSOLUTNU VLAST...
UHM...
MISLIM DA SI ZANEMARILA JEDAN MALI DETALJ. MOŽDA NE ZNAŠ DA GA SAMO JA MOGU KORISTITI!
U TVOJOJ RUCI... ILI U RUCI BILO KOG DRUGOG... TAJ APARAT JE SAMO PRAZAN OMOTAČ... NEŠTO VIŠE OD DEČIJE IGRAČKE.

ZNAM, MARTI, ZNAM TO...
ISPRIČALA SAM TI MNOGO **LAŽI**, ALI JEDNO JE ISTINA. JA SAM STVARNO **STRUČNJAK** ZA ISTOČNJAČKE TRADICIJE.
I DA NISAM ZNALA DA SI MI SA ORUŽJEM POTREBAN I **TI**, OGRANIČILA BIH SE NA TO DA UZMEM SAMO NJEGA. ZAŠTO BIH ONDA ORGANIZOVALA **OTMICU?**
NA ŽALOST, PRISILJENA SAM DA BIRAM. ILI SVE ILI NIŠTA. JA KAO ODGOVOR NIKAD NE PRIHVATAM „NIŠTA"...
HEJ... ČEKAJ...
...NEĆEŠ MI, VALJDA, PREDLOŽITI DA SE UDRUŽIM S TOBOM U TVOJIM GANGSTERSKIM AKTIVNOSTIMA?! SEM SMEŠNE **MELODRAMATIČNOSTI** ČITAVE STVARI, DOBRO ZNAŠ DA JA TO NIKAD NE BIH PRIHVATIO.

DA SE UDRUŽIŠ SA MNOM? HA-HA-HA! **ZMAJEVA KĆI** DA SE UDRUŽI S JEDNOM SABLASTI...*
*NADIMAK KOJIM KINEZI NAZIVAJU BELCE ZBOG SVETLE BOJE KOŽE.
NE, POŠTOVANI MISTERIJA, POSTOJE DRUGI METODI DA SE NEKO PRIVOLI DA RADI ONO ŠTO NE BI ŽELEO...
...ZNAŠ LI ŠTA JE „ISPIRANJE MOZGA"? E VIDIŠ, MI KINEZI SMO GA PRIMENJIVALI **MNOGO VEKOVA** PRE VAS...
...MOGU TI JAMČITI DA, KAD VEČERAS **PI** BUDE STIGAO U NJUJORK, IMAĆU JEDNOG **VERNOG ROBA** SPREMNOG DA IZVRŠI SVAKU MOJU ZAPOVEST.
TRIDESET ŠEST SOBA ŠAOLINA! ZA NEKOG POSVEĆENOG, ONE PREDSTAVLJAJU ISPIT HRABROSTI. ALI ZA ONOG KO NIJE BIO PODVRGNUT RITUALIMA HUNGA ONE SU **MORA** KOJA RAZARA VOLJU...
DLENG DLEN
ODVEDITE GA IZA **PRVIH VRATA!**
ŠTO MU...

DO VIĐENJA, MARTI MISTERIJA!
DETEKTIV NEMOGUĆEG POKUŠAO JE DA SE OTME, ALI STISAK DVOJICE KINEZA NIKAKO NIJE POPUŠTAO...
DO VRAGA! PITAM SE DA LI JE JAVA NAŠAO MOJU PORUKU...
NEKOLIKO TRENUTAKA KASNIJE...
SLAM
...ULAZ U TRIDESET ŠEST SOBA ZATVORIO SE IZA NJEGOVIH LEĐA...

LEGENDA: PRED KRAJ 18. VEK ČI-ŠAN, JEDAN OD KALUĐERA-BORACA KOJI JE ZAJEDNO SA OSTALOM ČETVORICOM SABRAĆE, PREŽIVEO POŽAR U HRAMU ŠAOLIN, U KINESKOJ POKRAJINI FUKIJANG SAGRADIO JE TAČNU KOPIJU HRAMA...
...TU JE DRŽAO PREDAVANJA T'A NA /PROŠIRUJUĆI KRUG SVOJIH UČENIKA I NA LAIKE. PO ZAVRŠETKU NAPORNOG KURSA/ KOJI JE BORAČKU VEŠTINU SPAJAO SA PRAVOM ŽIVOTNOM FILOZOFIJOM/, UČENICI SU MORALI DA IZDRŽE IZVESNE PROBE...
...36 SOBA, SVAKA NAMENJENA USAVRŠAVANJU NEKE TEHNIKE I RAZVOJU JEDNOG POSEBNOG DELA TELA. POSLEDNJA SOBA, ZVANA LUO HANOVA SALA SADRŽAVALA JE NAJOPASNIJU PROBU...
...TEK POŠTO BI I NJU IZDRŽAO, UČENIK SE MOGAO SMATRATI PRAVIM BORCEM ILI ŠAOLINSKIM „TIGROM"...

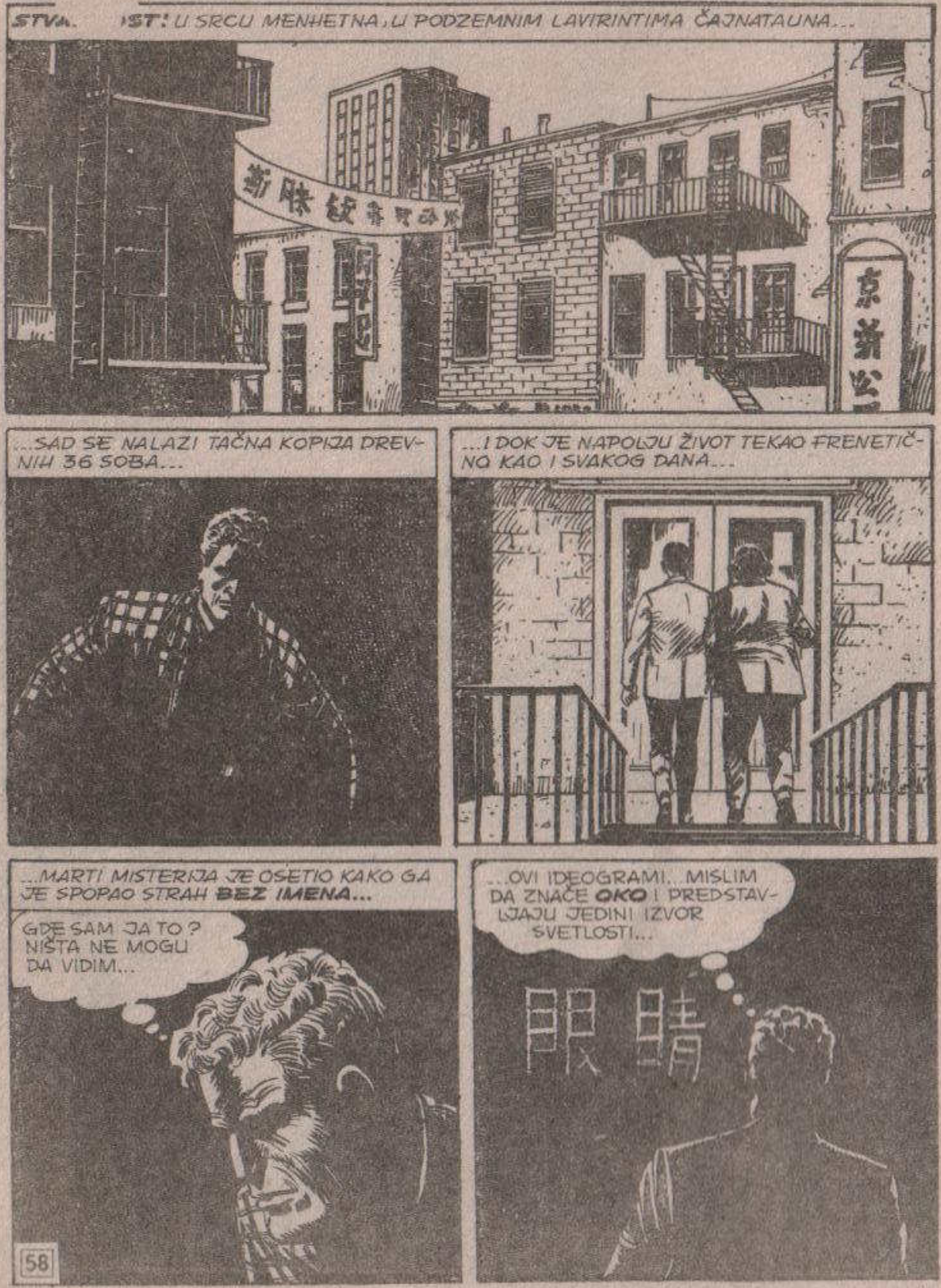
STVA... ST! U SRCU MENHETNA, U PODZEMNIM LAVIRINTIMA ČAJNATAUNA...
...SAD SE NALAZI TAČNA KOPIJA DREVNIH 36 SOBA...
...I DOK JE NAPOLJU ŽIVOT TEKAO FRENETIČNO KAO I SVAKOG DANA...
...MARTI MISTERIJA JE OSETIO KAKO GA JE SPOPAO STRAH **BEZ IMENA...**
GDE SAM JA TO? NIŠTA NE MOGU DA VIDIM...
...OVI IDEOGRAMI... MISLIM DA ZNAČE **OKO** I PREDSTAVLJAJU JEDINI IZVOR SVETLOSTI...
眼睛

AHHH!
ZVISS
ŠTO MU GROMOVA... NEŠTO ME JE DOTAKLO! NEŠTO **OŠTRO...**
ZVISS
UH! ZA DLAKU ME JE IZBEGLO!
...TO JE NEKO **KLATNO...** ZA ČASAK SAM USPEO DA GA VIDIM... TO JE VRLO OŠTRO KLATNO...
...KAO U ONOJ STAROJ POOVOJ PRIČI... **"BUNAR I KLATNO"...** SAMO ŠTO...

...SAMO ŠTO MU OSCILACIJE NISU PRAVILNE... MORA DA JE VEZAN SA NEKIM MEHANIZMOM KOJI MU MENJA PUTANJU...
ZVISSS
AHH!
DIŽE SE... SPUŠTA SE... SVUDA STIŽE! DO VRAGA!
JEDINI NAČIN DA GA IZBEGNEM, JESTE DA GA VIDIM. ALI OVDE JE VRAŠKI MRAČNO...
眼睛
OKO! SHVATIO SAM. OVO JE SOBA ZA VEŽBANJE VIDA!
ZVISSS

MORAM... MORAM NASTOJATI DA ŠTO VIŠE RAŠIRIM ZENICE. SIGURAN SAM DA ĆU, KAD BUDEM USPEO DA SE NAVIKNEM NA MRAK, PRONAĆI I NAČIN KAKO DA ZAUSTAVIM KLATNO.
AH!...
ZVISSSS
GDE... GDE JE, KOG VRAGA?... JA...
NADLJUDSKOM SNAGOM, DETEKTIV NEMOGUĆEG NASTOJAO JE DA PRIVIKNE OČI NA POLUMRAK...
...S NAPOROM, ZENICE SU MU SE PROŠIRILE KAO KOD NEKE NOĆNE ŽIVOTINJE...
PROKLETSTVO!

ZVISSS
USPEO SAM DA GA VIDIM! U POSLEDNJEM TRENUTKU! OVOGA PUTA BI ME BAŠ POGODILO!
NE SMEM GA IZGUBITI IZ VIDA... A ISTOVREMENO...
...MORAM PRONAĆI NAČIN DA GA ZAUSTAVIM.
TAMO... ONA POLUGA!
ALI PRE NEGO ŠTO JE MARTI MOGAO DA SE POKRENE...
!

AHHH!
STO MU MUKA! SAD ILI NIKAD!
CLANG
ISTOVREMENO, KLATNO SE ZAUSTAVILO...
...DOK SU SE, NASRED ZIDA, NEČUJNO OTVORILA JEDNA DRUGA VRATA.

NAPOLJU...
KAO I OBIČNO, NIKO NIŠTA NE ZNA, NIKO NIJE NIŠTA VIDEO. ODJEDNOM, KAO DA SU SVI ZABORAVILI ENGLESKI...
...MISLIM DA JE JEDINA MOGUĆNOST DA UĐEMO U TRAG MARTIJU, PA DA NATERAMO UBICU DA PROGOVORI. VRATIMO SE U CENTRALU, JAVA...
RGHRR!.. RGH!
HMM... BOJIM SE DA NISAM U STANJU DA RAZUMEM TVOJ JEZIK, PRIJATELJU. IPAK, MISLIM DA SHVATAM ŠTA HOĆEŠ DA MI KAŽEŠ...
...HOĆEŠ DA OSTANEŠ U ČAJNATAUNU. TO TI NE MOGU ZABRANITI, JAVA...
...ALI SAMO BIH ŽELEO DA TVOJ INSTINKT NE OMANE TAMO GDE SU OMANULI SAVREMENI ISTRAŽNI METODI...
64

...OVDE BAR IMA SVETLA. OVAJ IDEOGRAM...
...MOGAO BI DA ZNAČI STOPALO... ILI NOGA... NE SEĆAM SE.
RRUMBLE
ALI...
STO MU GROMOVA!
TUMP
MM-44
65

NE!
RRUMBLE
DŽINOVSKE LOPTE SU SE SUDARALE, ODSKA-ČUĆI KAO OGROMNE BILIJARSKE KUGLE...
ZA TO VREME MISTERIJA JE MORAO DA PRUŽI DOKAZE SVE SVOJE HITRINE DA BI IH IZBEGAO...
TUMP
AHHH!
RUMMBLE

STO MU MUKA... SPA...
NE!
KKRSSS
TLANK

OH, MAJKO MILA...
ŠTA JE SAD OVO?
HIRRRR
!
NAZUBLJENI VALJCI! I PRIBLIŽAVAJU SE SA TRI STRANE!
HIRRR

SIGURNI STE DA ĆE PREŽIVETI, POŠTOVANA ZMAJEVA GOSPO?
JA SAM UVEK SIGURNA U ONO ŠTO RADIM.
VIDELA SAM GA NA DELU. NJEGOVO TELO JE PRIPREMLJENO DA IZDRŽI PROBE...
...ALI NE I DUH. NIJE PROŠAO KROZ DUGO FILOZOFSKO PRIPRAVNIŠTVO KOME SE PODVRGAVAJU UČENICI ŠAOLINOVOG HRAMA...
...JOŠ MALO, PA ĆE POČETI DA REAGUJE AUTOMATSKI, KAO ROBOT, A U LUO HANOVOJ SALI, JEDINO ŠTO ĆE I DALJE POSEDOVATI BIĆE INSTINKT SAMOODRŽANJA...
STAVI NJEGOVO ORUŽJE SA ZRACIMA NA POSLEDNJI IZLAZ. KAD BUDE DO NJEGA STIGAO, OBOJE ĆE BITI POSLUŠNA ORUĐA MOJE VOLJE...

NAPRED, NAPRED, SOBA ZA SOBOM...
...PROBA ZA PROBOM, NAPOR ZA NAPOROM...
VOOOŠŠ
...NAPRED, DOK VOLJA POČINJE DA POPUŠTA...
VRRRRR
REAKCIJE SU POSTALE APSOLUTNO INSTINKTIVNE...
ZZZZTIPP
...STRAH SE UVLAČIO U KOSTI...

...TRAG JE NEMOGUĆE PRATITI. MARTI, VELIKI PRIJATELJ MARTI KONAČNO JE NESTAO...
MISTER...
?
...NE ZNAM MOŽETE LI ME RAZUMETI, ALI ZNAM KOGA TRAŽITE...
...I MOŽDA VAM MOGU POMOĆI DA GA PRONAĐETE!
PO PRVI PUT JEDAN ZAPADNJAK IZDRŽAVAO JE STRAŠNE PROBE OD TRIDESET ŠEST SOBA U PODZEMLJU KINESKE ČETVRTI U NJUJORKU...
OH... OVO JE KRAJ! NE MOGU SE NADATI DA ĆE MI NEKO POMOĆI, JER NIKO ME OVDE NEĆE PRONAĆI.
ZA TO VREME GORE NA POVRŠINI...
DA, MOŽDA ZNAM GDE JE MARTI MISTERIJA.
RRR

TAMO... IMATE JEDNU MALU TEKSTILNU FABRIKU. JEDNU OD MNOGIH U KINESKOJ ČETVRTI...
SAZNALA SAM DA SE TAMO MNOGO RADILO; DONELI SU MAŠINE... DANIMA I NOČIMA BUŠILICE SU RADILE U PODZEMLJU...
...JA... NE MOGU DA POZOVEM POLICIJU. TO BI SE **KOSILO** S MOJIM ZAKONOM... ALI KAD BISTE VI...
JAVA JE PROPRATIO INFORMACIJU OTEGNUTIM GRLENIM ZVUKOM...
RGHRRRNG
...PA ODMAH ZATIM NESTAO U POLUMRAKU MALE ULICE...

...PRETPOSLEDNJA SOBA... **DUH KUNG-FUA...**
HUP
HUP
HUP
KDAM
KDAM
...NEOBIČNA MAŠINA STARA TRISTA GODINA, NAPRAVLJENA OD DELOVA I ORUŽJA KOJI SU PRIPADALI SVIM VREMENIMA I RAZNIM ZEMLJAMA...
KLANG
...DA BI SIMBOLIZOVALA **UNIVERZALNOST** TE BORILAČKE VEŠTINE...
TING
SAD VEĆ POTPUNO POMRAČENOG UMA, I SAM MARTI JE REAGOVAO KAO MAŠINA **PROGRAMIRANA DA PREŽIVI...**
...I UDARAO JE!

BZZZZZZ
HARK
KTOK
LUO HANOVA DVORANA!
74

PREMA TRADICIJI ŠAOLINA, U NJOJ SE NALAZILO 108 MEHANIČKIH LUTAKA. RAZNE KUGLE OD KOJIH IM JE TELO BILO SASTAVLJENO BILE SU SIMBOL **KRUŽENJA SNAGA** KOJE STRUJE KROZ ČOVEKOVO TELO I DAJU MU ŽIVOT...
...108 SAVRŠENIH BORACA...
...ISTRENIRANIH ZA BORBU...
...I UBIJANJE!
RRGR
HAAAGHGH
75

KAO POMAMAN, PRIMITIVNI ČOVEK JE JURNUO MEĐU SMRTONOSNE MAŠINE...
...KOJE SU GA OKRUŽIVALE SA SVAKE STRANE. POVREMENO JE IZGLEDALO DA ĆE MAŠINE IZAĆI KAO POBEDNICI...
MARTI MISTERIJA JE PRISUSTVOVAO BORBI NETREMICE POSMATRAJUĆI, ALI POTPUNO ISPRAŽNJENE GLAVE...
...ZATIM MU SE POGLED ZAUSTAVIO NA MURČADNI, PORED POSLEDNJIH VRATA...

...I, MEHANIČKI, DETEKTIV NEMOGUĆEG DOHVATIO JU JE...
...DOK JE JAVA NASTAVLJAO SVOJU BORBU...
TOK
ODJEDNOM, SMRTONOSNE IGRAČKE SU SE ZAUSTAVILE KAO DA IM JE NEKO IZDAO NAREĐENJE...
DOBRO DOŠAO, POŠTOVANI JAVA!
MORAM PRIZNATI DA SAM TE POTCENILA. OTKRIO SI PROLAZ KOJI VODI IZ FABRIKE...

...ALI TO TI NIJE MNOGO POMOGLO, JER ĆE SAD TVOJ PRIJATELJ DA ISPRAZNI U TEBE SVOJE ORUŽJE...
HAJDE, MISTERIJA, PUCAJ... SAD JE TVOJA VOLJA MOJA VOLJA...
UBIJ GA! UBIJ GA!
NEANDERTALAC JE GLEDAO PRIJATELJA UPITNIM POGLEDOM...
ZATIM...
ZAP
ZAP
ZAP
78

TAKO, ODLIČNO, MISTERIJA, SAMO ZA MNOM... A VAS DVOJICA VEŽITE ONOG GRDOSIJU PRE NEGO ŠTO DOĐE K SEBI.
ŽAO MI JE ŠTO NISI U STANJU DA CENIŠ VELIČANSTVENOST MOGA DELA...
...DESET ODELJAKA DUŽ JEDNE IZOLOVANE CELINE. OVDE SU SAVRŠENO REKONSTRUISANA NAJMISTIČNIJA MESTA DREVNE KINE...
...SPECIJALNO MI JE ŽAO ŠTO NISI U STANJU DA CENIŠ OTVARANJE SVETOG PI. SVE DO PRE NEKOLIKO ČASOVA DAO BI DESET GODINA ŽIVOTA DA BI MU PRISUSTVOVAO...
...ALI SAD SI SAMO KRPENA LUTKA... LUTKA KOJOM JA APSOLUTNO GOSPODARIM.
POMOZITE MI DA OBUČEM ODORU. ZAUZMITE MESTA ZA CEREMONIJU.
79

U ISTOM TRENUTKU...
PAŽNJA! SVIM VOZILIMA...
POLICE
ZAUZMITE MESTA NA RASKRSNICAMA. IAKO JOŠ NE ZNAMO GDE, SKROVIŠTE SE NALAZI U IZOLOVANOM KVARTU.
TO JE BIO GLAS UBICE?
MALO JE REKAO I NEPOVEZANO... NO, NEKA INFORMACIJA MU JE IPAK PROMAKLA...
POMOĆNE JEDINICE MORAJU PRETRAŽITI SVAKI KUTAK. AKO VAM NEKO BUDE TRAŽIO NALOG ZA PRETRES, POŠALJITE GA DO ĐAVOLA!
POLICE
NA MOJ ZNAK, SVE OPERACIJE POČINJU ISTOVREMENO... MANJE ČETIRI TRI, DVA...

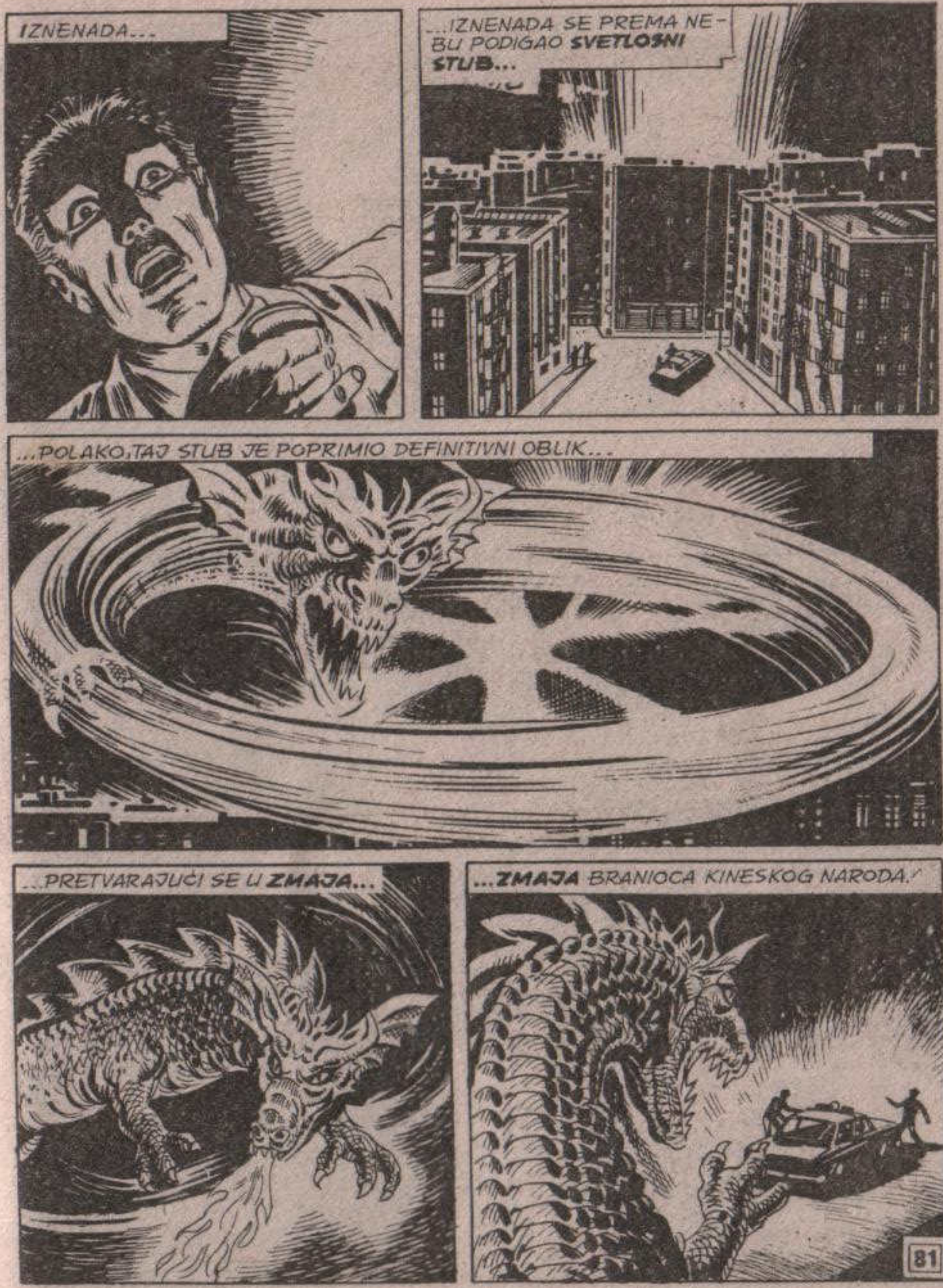
IZNENADA...
...IZNENADA SE PREMA NEBU PODIGAO SVETLOSNI STUB...
...POLAKO, TAJ STUB JE POPRIMIO DEFINITIVNI OBLIK...
...PRETVARAJUĆI SE U ZMAJA...
...ZMAJA BRANIOCA KINESKOG NARODA!

RRHGGHH

RAZMAHALE SU SE KOSMIČKE SNAGE JINA I JANGA. ZLO...
...DOBRO...
...A JEDINI KOJI BI MOGAO DA URAVNOTEŽI SITUACIJU LEŽAO JE NEPOMIČAN...

UGAŠENI MISTERIJIN POGLED POLAKO SE PREBACIO SA JAVE NA LEDI ZMAJA
...ZATIM, PONOVO, SA LEDI ZMAJA NA JAVU...
...SA JINA NA JANGA, A ZATIM PONOVO NA JINA... SVE BRŽE I BRŽE, SVE OPSESIVNIJE...
...SVE DOK...
NEEE!
ZAP
ZAAP

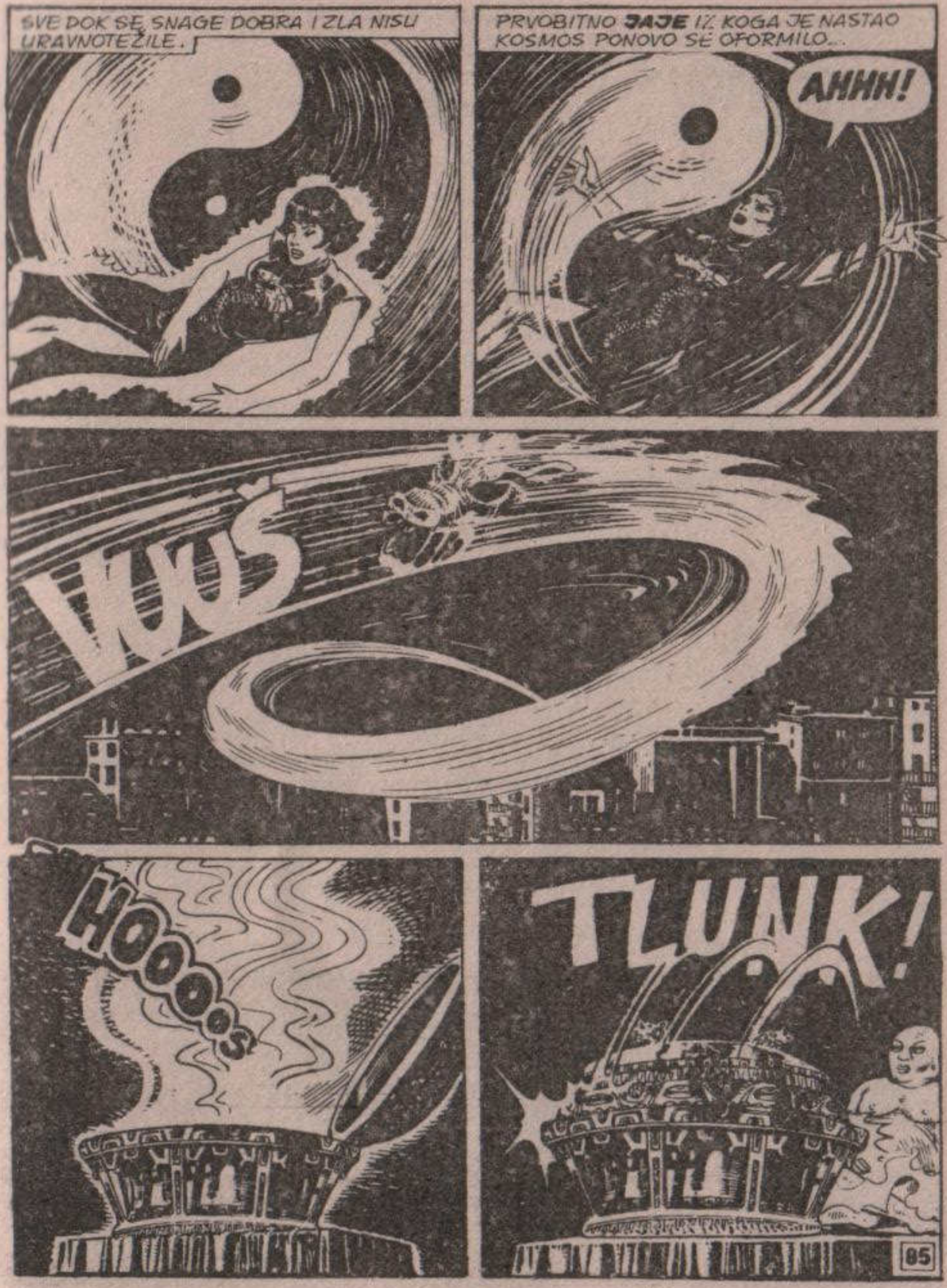
SVE DOK SE SNAGE DOBRA I ZLA NISU URAVNOTEŽILE.
PRVOBITNO JAJE IZ KOGA JE NASTAO KOSMOS PONOVO SE OFORMILO...
AHHH!
VUUŠ
HOOOOOS
TLUNK!

PRILIKOM SVOG UPADA, POLICIJA NIJE NAIŠLA NI NA KAKAV OTPOR. LJUDI IZ **TONGA** BILI SU SUVIŠE PREPLAŠENI ONIM ŠTO SU VIDELI...
RESTAURANT
POLICE
„ŠTO SE MENE TIČE, IMAO SAM UTISAK DA SE BUDIM IZ DUGOG SNA. VEROVATNO, DA JAVA NIJE STIGAO DA MI POMOGNE, REZULTAT PROBE KROZ TRIDESET ŠEST SOBA DRUGAČIJI BI BIO...
...PRE NEGO ŠTO ĆU SE ONESVESTITI, STIGAO SAM DA VIDIM URNU U KOJOJ SE NALAZILO SVETLOSNO **PI FAASI** A ZATIM POLAKO **NESTAJALO**... PITAO SAM SE GDE SE MOGLO DETI... I, ZAJEDNO S NJIM, GDE JE TO NESTALA ŽENA SA ZMAJEM...
HONGKONG... U MANASTIRU DRAGOCENOG LOTOSA, BRONZANO ZVONO ZVONILO JE KAO ŠTO JE TO ČINILO VEKOVIMA...
DENG DENG DENG
JEDAN KALUĐER „489" PRILJEŽNO JE ČUVAO SADRŽINU JEDNOG OD SVOJIH NAJTAJNIJIH PODZEMLJA...
KRAJ

ZAGOR

ALBUM

sa samolepljivim sličicama
na svim kioscima

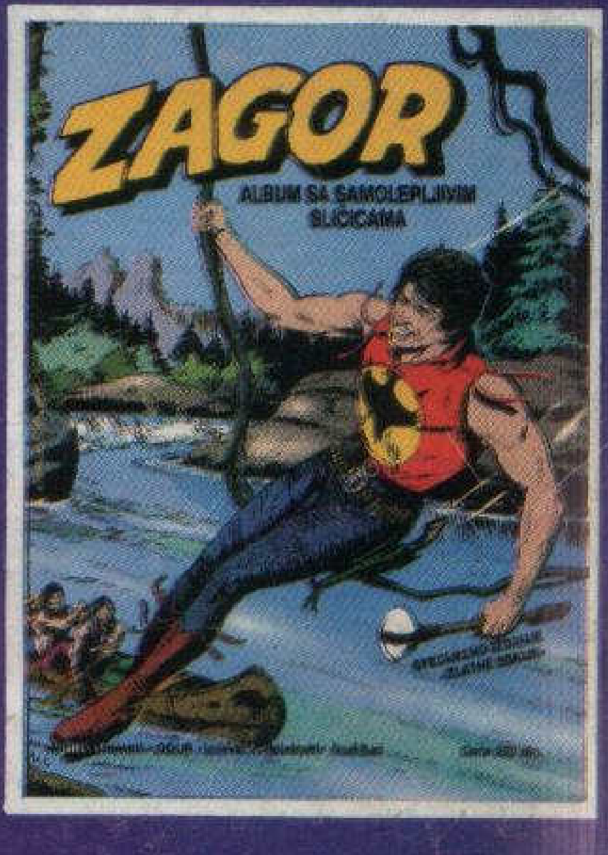

1.000 NAGRADA:

- super premija automobil lada »Samara« — dar »Plive« iz Zagreba
- TV kolor prijemnik
- motocikl »Tomos«
- kompjuteri
- bicikli
- fudbalske lopte
- majice sa likom »Zagora«
- posteri

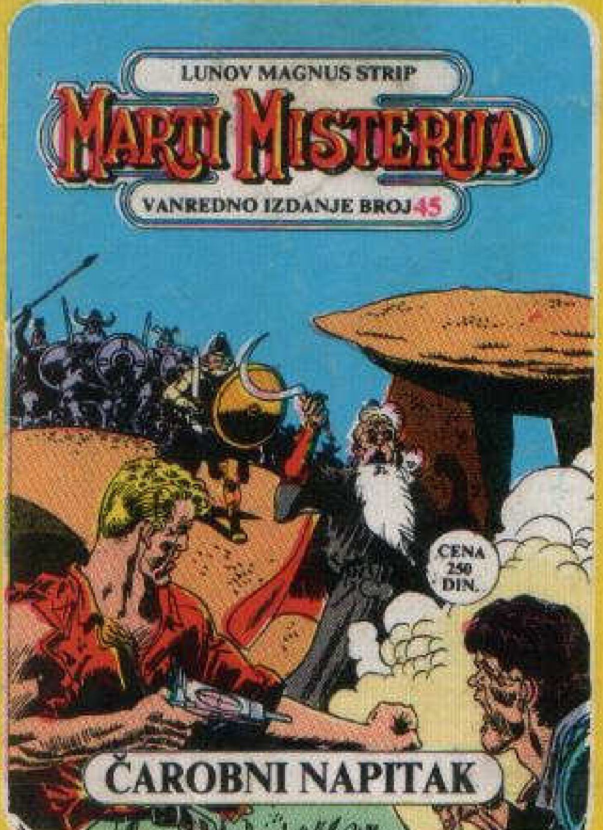

NA SVIM KIOSCIMA

Stanovnici malog francuskog sela u Bretanji posedovali su čudnu i strašnu moć. Jedna grupa fanatika angažovala je Martija Misteriju da ispita ovaj fenomen.
U jednom dahu pročitaćete zanimljivu epizodu koju donosimo u narednoj svesci

ČAROBNI NAPITAK